Region Hovedstaden

Center for Regional Udvikling

Enhed for miljø

Benny Rasmussen og Søn A/S
Stæremosen 40
3250 Gilleleje

Direkte 3866 5666
Mail line.kyrsting@regionh.dk

Journal-nr.: 18054420
Ref.: LHC og LSK

Dato: 15. marts 2024
Supplerende oplysninger indført den 29. april 2024

Tilsynsnotat, Sundbylillevej Grusgrav/Rørbækgaard Grusgrav

Region Hovedstaden har den 1. marts 2024 udført uvarslet tilsyn med råstofaktiviteterne i Sundbylillevej/Rørbækgaard Grusgrav beliggende matr.nr. 1b og 1i Sundbylille By, Jørlunde, Sundbylillevej 29a i Frederikssund Kommune.

Ved tilsynet deltog Louise Holm Christensen, Ulrik Bo Pedersen og Line Kyrsting fra Region Hovedstaden.

Formål

Formålet med tilsynet var at føre kontrol med overholdelsen af vilkårene i gældende tilladelse[1] efter råstofloven samt med overholdelsen af relevante bestemmelser i råstofloven[2] og jordforureningsloven[3]. Region Hovedstaden havde særligt fokus på overholdelse af gravegrænser og brugte i den anledning drone og GPS til opmåling af arealet.

Lovhjemmel

Region Hovedstaden foretog tilsynet med hjemmel i råstoflovens § 31.

Observationer

Ved tilsynet var der ikke aktivitet i grusgraven. Adgangsvejen var afspærret med kæde.

Regionen har på baggrund af tilsynet uddybende bemærkninger vedr.

- Indskærpelse af vilkår 2.7 vedr. råstoftilladelsens afgrænsning
- Indskærpelse af vilkår 2.12 vedr. afstand til dige
- Indskærpelse af vilkår 2.13 og 2.14 vedr. afstand til luftledningsanlæg
- Indskærpelse af vilkår 2.7 vedr. parkering af tanke og maskinel

[1] Tilladelse til erhvervsmæssig råstofindvinding i Sundbylillevej 29a Grusgrav af 22. juni 2021
[2] Bekendtgørelse nr. 124 af 26. januar 2017 af lov om råstoffer med senere ændringer
[3] Bekendtgørelse nr. 282 af 27. marts 2017 af lov om forurenet jord med senere ændringer

Ad Indskærpelse af vilkår 2.7 vedr. råstoftilladelsens afgrænsning
Regionen konstaterede, at der langs den vestlige del af grusgraven, er oplagt flere depoter af muld og/eller råjord samt en bunke med sten uden for råstoftilladelsens areal (se fotos i bilag 2). Endvidere var der gravet meget tæt på gravegrænsen. Med henvisning til vilkår 2.7 skal regionen indskærpe, at arealet uden for grusgraves afgrænsning, ikke må udgraves eller anvendes til oplag, støjvolde mv.

Forholdet skal være bragt i orden **senest den 1. maj 2024**. Regionen vil føre tilsyn med forholdet når dette er udbedret.

Vilkår 2.7 *"Tilladelsens afgrænsning fremgår af bilag 1. Arealerne uden for den på bilag 1 viste afgrænsning ma ikke udgraves, anvendes til oplag, støjvolde, interne køreveje eller på anden måde inddrages til brug for aktiviteter vedrørende råstofindvinding uden forudgående tilladelse fra regionen."*

Supplerende bemærkninger til notatet: Mølbak rådgivende landinspektører *v/ Jesper har den 4. april 2024 anmodet om udsættelse af fristen til 1. september 2024. Regionen kan ikke imødekomme en udsættelse til september, men har forlænget fristen til 1. juli 2024.*

Ad indskærpelse af vilkår 2.12 vedr. afstand til dige
Regionen konstaterede, at volden langs den sydlige del af grusgraven er placeret for tæt på det beskyttede dige (se fotos i bilag 2). Med henvisning til vilkår 2.12 skal regionen indskærpe, at afstanden imellem diget og støjvolden minimum skal være 2 meter.

Forholdet skal være bragt i orden **senest den 1. maj 2024**. Regionen vil føre tilsyn med forholdet når dette er udbedret.

Vilkår 2.12 *"Det beskyttede dige ved den sydlige afgrænsning af indvindingsområdet må ikke graves væk eller beskadiges i forbindelse med råstofindvindingen. Der må ikke graves nærmere end 2 meter fra det beskyttede dige, skrænten mod diget må aldrig henstå stejlere end anlæg 1:1, Afstanden mellem dige og støjvold skal være minimum 2 meter, volden skal anlægges så der ikke sker nedskridning af jord på diget.*

Supplerende bemærkninger til notatet: Mølbak rådgivende landinspektører *v/ Jesper har den 4. april 2024 anmodet om at få forholdet godkendt den nuværende placering af volden. Regionen har ikke kunne imødekomme en sådan godkendelse af forholdet, og fastholder overholdelse af vilkår 2.12. Fristen forlænges i sammenhæng med de øvrige punkter til den 1. juli 2024.*

Ad Indskærpelse af vilkår 2.13 og 2.14 vedr. afstand til luftledningsanlæg
Regionen konstaterede, at flere markørstokkene omkring elmasten som står centralt i graven, var væltet grundet gravning omkring masten (se fotos i bilag 2). Med henvisning til vilkår 2.13 skal regionen indskærpe, at markørstokkene

skal opsættes korrekt igen, og at respektafstanden skal følge Radius anvisning med henblik på at sikre luftledningsanlægget.

Forholdet skal være bragt i orden **senest den 1. maj 2024**. Hvis den stejle hældning udgør en risiko for nedskridning skal den udjævnes ved påkørsel af råjord/overjord fra graven Regionen vil føre tilsyn med forholdet når dette er udbedret.

Vilkår 2.13 *"Inden råstofindvinding på arealet påbegyndes skal sikkerhedsafstande ift. luftledninger, sikring af adgangsveje mv. af betydning for luftledningsanlægget ejet af Radius Elnet A/S (herefter benævnt Radius) markeres i felten."*

Vilkår 2.14 *"Indenfor respektafstanden af luftledningerne markeret på graveplanen bilag 2, samt markeret jf. vilkår 2.13 skal grusgravning og etablering af jordvolde og lignende relateret til råstofindvindingsaktiviteten følge Radius anvisninger med henblik på sikring af luftledningsanlægget og Radius' adgang til vedligehold og servicering af anlægget under og efter grusgravningens afslutning."*
Supplerende bemærkninger til notatet: Mølbak rådgivende landinspektører *v/ Jesper har den 4. april 2024 anmodet om udsættelse af fristen til 1. september 2024. Regionen kan ikke imødekomme en udsættelse til september, men har forlænget fristen til den 1. juli 2024.*

Ad indskærpelse af vilkår 2.7 vedr. parkering af tanke og maskinel
Regionen konstaterede, at der uden for råstofgravens areal, langs med interimsvejen, var parkeret en container (se fotos i bilag 2). Yderligere observerede regionen en container til benzinopbevaring parkeret på det nordvestlige hjørne af matr.nr. 1b tæt ud mod Sundbylillevej. Med henvisning til vilkår 2.7 må omkringliggende arealer ikke benyttes til aktiviteter der er knyttet til råstofindvindingen. Hvis indvinder skal have tanke, maskinel mv. stående i forbindelse med råstofgraven, skal dette ske på en godkendt maskinplads jf. vilkår 2.35 og 2.36. Regionen har revideret maskinpladsvejledningen, denne er vedlagt som bilag 3.

Forholdet skal være bragt i orden **senest den 1. maj 2024**. Regionen vil føre tilsyn med forholdet når dette er udbedret.

Vilkår 2.7 *"Tilladelsens afgrænsning fremgår af bilag 1. Arealerne uden for den på bilag 1 viste afgrænsning ma ikke udgraves, anvendes til oplag, støjvolde, interne køreveje eller på anden måde inddrages til brug for aktiviteter vedrørende råstofindvinding uden forudgående tilladelse fra regionen."*

Vilkår 2.35 *"Maskinpladsen skal etableres efter forskrifterne i "Vejledning i etablering af maskinplads" bilag 7. Ønskes en alternativ løsning, skal dette godkendes af råstofmyndigheden."*

Vilkår 2.36 *"Før maskinpladsen kan ibrugtages skal den godkendes af råstofmyndigheden."*

Supplerende bemærkninger til notatet: Mølbak rådgivende landinspektører *v/ Jesper har den 4. april 2024 oplyst at forholdet er udbedret. Regionen har anmodet om fotodokumentation.*

Bemærkninger til notatet
Regionen skal anmode om, at eventuelle bemærkninger til dette tilsynsnotat indgives skriftligt til undertegnede sagsbehandler senest 14 dage fra d.d. Notatet vil herefter blive offentliggjort på Region Hovedstadens hjemmeside med ændringer som følge af eventuelle bemærkninger, og en kopi af notatet vil blive fremsendt til kommunen og grundejer.

Med venlig hilsen

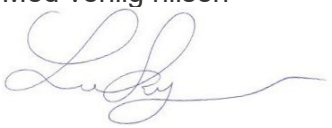

Line Kyrsting
Specialkonsulent | Geolog

Vedlagt
Bilag 1: Kort over tilladt indvindingsområde med indtegning af fotovinkler

Bilag 2: Fotos af observationer ved tilsyn

Bilag 3: Vejledning til maskinplads

Kopi til
Frederikssund Kommune v/ kajak@frederikssund.dk

Benny Rasmussen & søn A/S (sendt via e-boks til cvr 29696713)

Opland arkitekter v/ Peter Juhl pj@opland.eu

Jens Lundgaard v/ jl@jamas-as.dk

Mølbak rådgivende landinspektører v/ Jesper Stisen jbs@molbak.dk

Grundejer (sendt via e-boks)

Bilag 1 – Oversigtskort

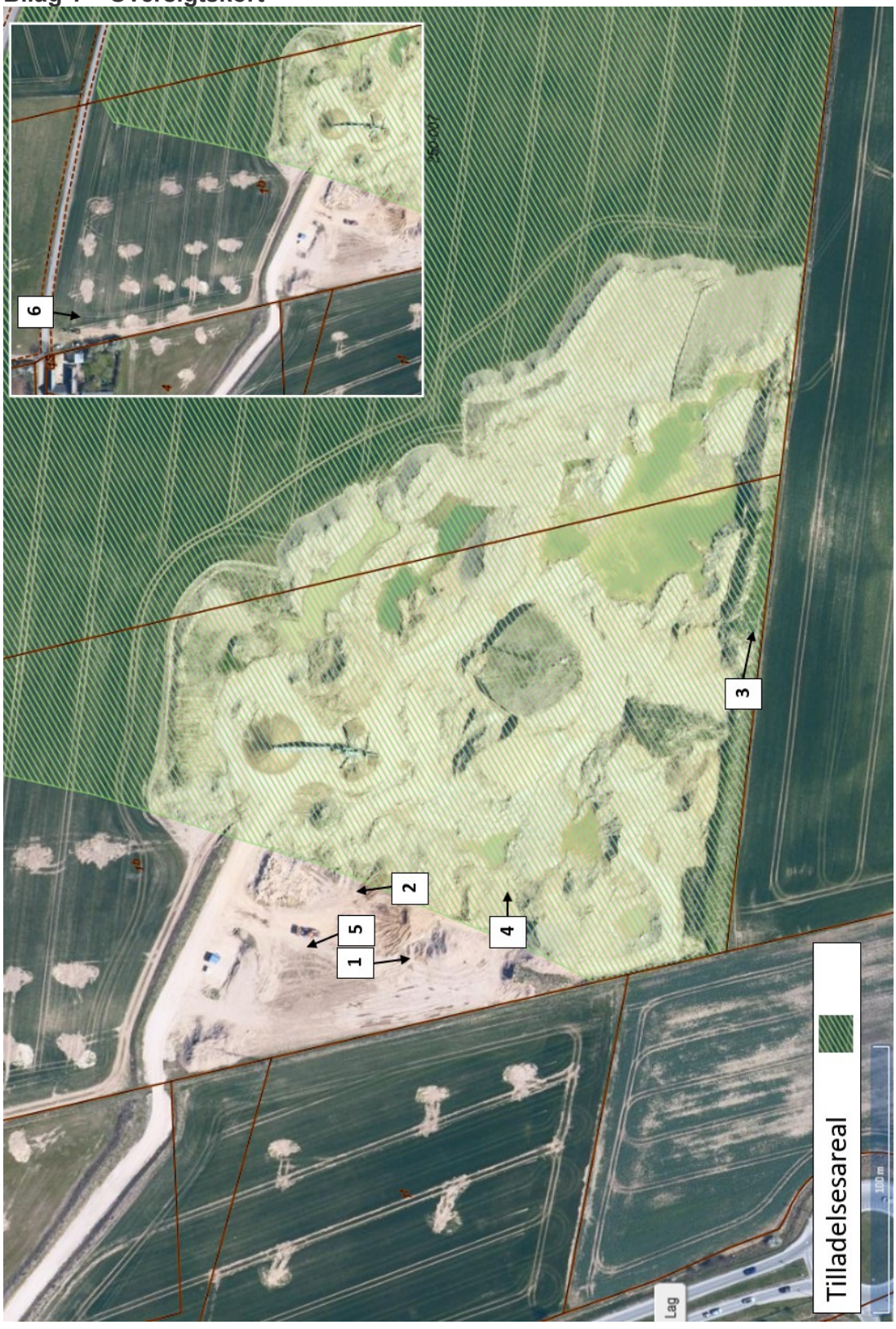

Bilag 2 – Fotos





Foto 1: Jorddepoter placeret delvist uden for råstoftilladelsens areal set fra jorden og drone. Tilladt graveareal er markeret med gul på donefotografiet.





Foto 2: Jorddepot placeret uden for råstoftilladelsens areal, set fra både fra jorden og fra drone. På dronefotografiet markeres tilladt graveareal med gul



Foto 3: Støjvold placeret for tæt på dige



Foto 4: Markørstok væltet og en anden skubbet skæv



Foto 5: container parkeret langs interimsvej uden for råstoftilladelsens areal



Foto 6: Olie-benzinanlæg placeret på den NV-lige del af matr.nr. 1b